

① Wie heißen die beschriebenen Tasten? / 6

- a) Weiße Taste zwischen a und c. _____
- b) Schwarze Taste links von d. _____
- c) Schwarze Taste zwischen dis und as. _____
- d) Weiße Taste links von es. _____
- e) Anderer Name von ais. _____
- f) Anderer Name von eis. _____

② Beschreibe die Lage der folgenden Tasten. / 7

- a) d ist die _____ Taste
zwischen _____ und _____.
- b) ges ist die _____ Taste
links von _____.
- c) eis ist ein anderer Name für die Taste _____.
- d) fes ist eine _____ Taste.

③ Welche Intervalle wurden hier notiert? / 7



④ Notiere die Melodie mit den angegebenen Intervallen und Notenwerten. Beginne bei f. / 12

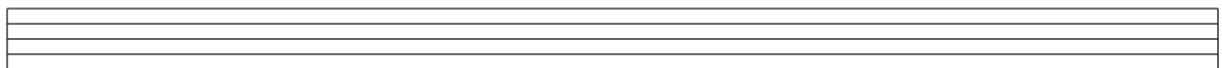

Terz ab, Quinte rauf, Quarte rauf, Sekunde ab, Prime ab, Sexte ab, Septime rauf,

Punkte: / 32



Unterschrift