

Les types de châteaux



Bourglinster



Pirou

L'évolution du château

Les châteaux-forts ont évolué au fil des siècles: place les chiffres (1-4) dans le bon ordre par rapport aux siècles de construction. (1-4)

- XIème
- XVème
- XIIIème
- IXème



3

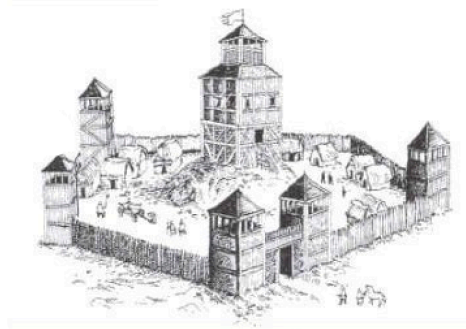

4

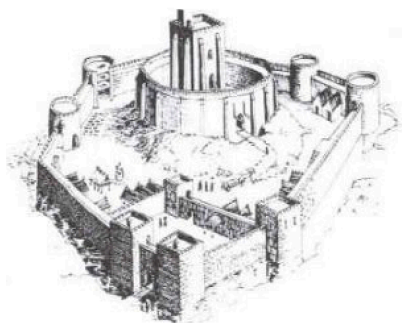

1

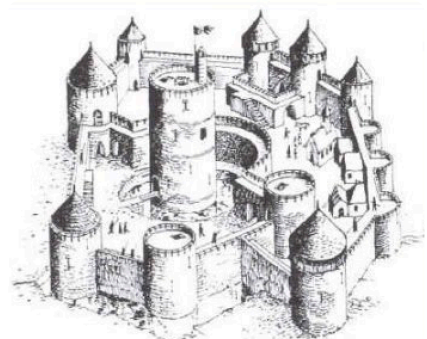

2

A quoi sert un château?

Pendant le Moyen Age, l'insécurité règne. Chacun doit assurer sa [REDACTED]. Le château est le principal moyen de se défendre. En temps normal, le château fort sert à [REDACTED] le seigneur, sa famille, ses chevaliers vassaux, ses hommes d'armes et ses serviteurs. Le seigneur y entrepose également des [REDACTED] ou d'armes en prévision de combats futurs. En temps de guerre, le château peut abriter les gens qui vivent autour du château comme les familles des hommes d'armes ou des serviteurs, les [REDACTED] des alentours, qui fuient les envahisseurs.

Le château sert également à montrer la [REDACTED] de celui qui l'a fait construire : plus le château est grand, beau, solide, plus son [REDACTED] est puissant .

seigneur; loger;protection;puissance et la richesse;réserves de vivres;paysans

① Accueille l'eau de pluie

- citerne
- puit
- tonneau

② Le seigneur et sa famille y habitent:

- donjon
- haute-cour
-

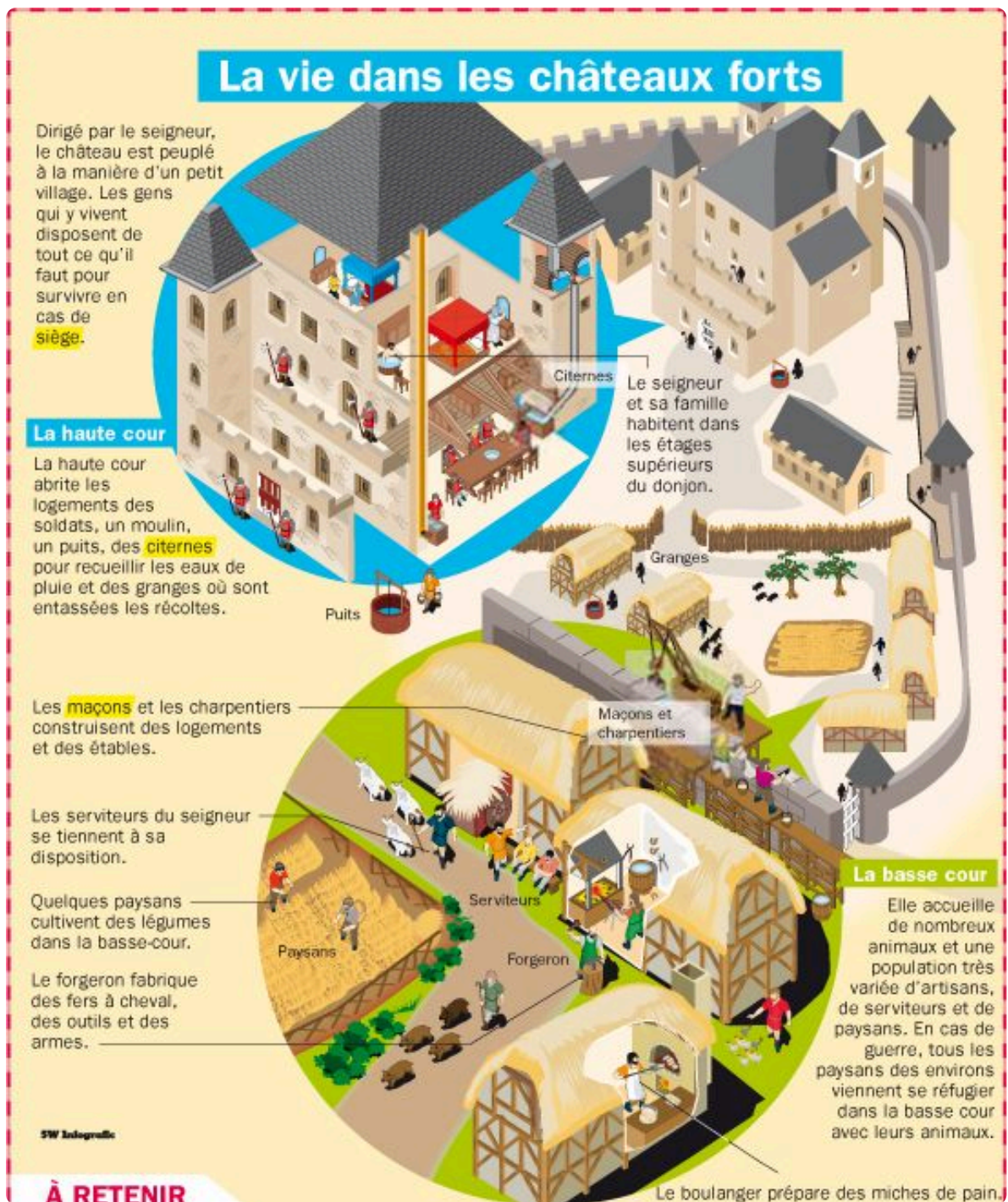

Bildunterschrift/Quelle

Geschichte

Seite 3/3