Karfreitag: Jesus stirbt und wird ins Grab gelegt

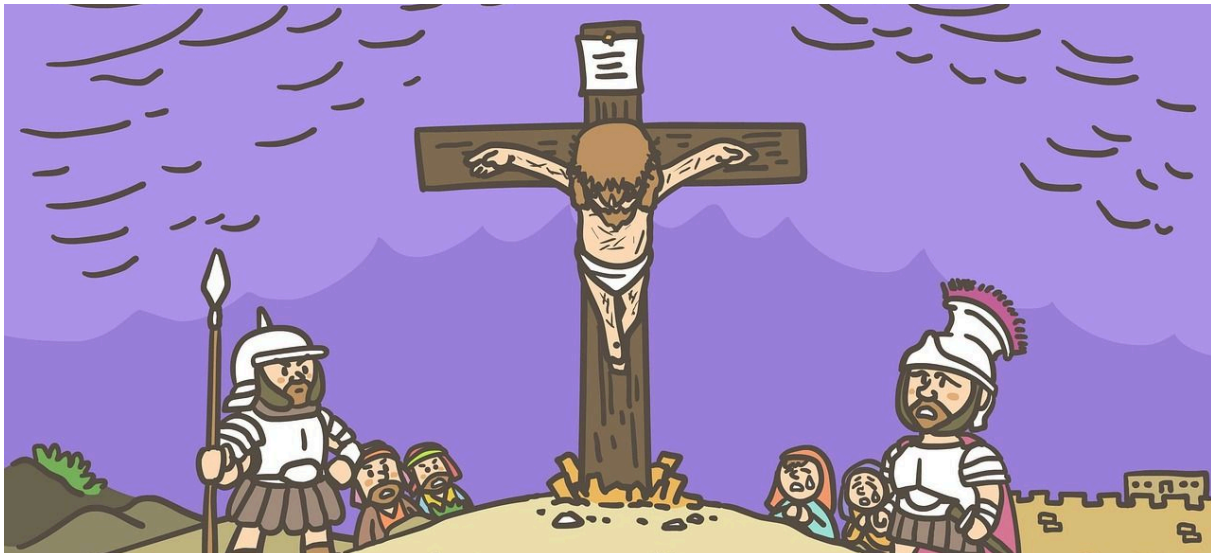

Fotoquelle: Pixabay.com | travel2h

① Lies die Bibelstelle „**Matthäus 27, 45-66**“ oder höre sie dir hier an:

② Stell dir vor du wärst Journalist oder Journalistin und wärst an dem Tag, als Jesus am Kreuz starb, vor Ort gewesen. Schreibe einen Bericht über die Geschehnisse. Du kannst dir auch fiktive Interview-Antworten und Zitate der Menschen vor Ort überlegen, die zu dem, wie sie sich verhalten haben, passen könnten.

Angaben zu den Urhebern und Lizenzbedingungen der einzelnen Bestandteile dieses Dokuments finden Sie unter
https://www.tutory.de/entdecken/dokument/die-biblische-ostergeschichte-station-7-religion-ostern

③ Der römische Hauptmann und die Soldaten kamen plötzlich zu der Erkenntnis: „Dieser Mann ist wirklich Gottes Sohn gewesen.“ Wieso? Begründe deine Vermutung.

④ Jesus stirbt und wird ins Grab gelegt. Beschreibe in Stichpunkten, wie sich diese Personen, die vor Ort waren, gefühlt haben dürften und begründe deine Meinung:

- Die Frauen aus Galiläa
- Josef aus Arimathäa
- Die obersten Priester und Pharisäer
- Der römische Hauptmann und die Soldaten
- Pilatus
- Die Wachen vor dem Grab

Angaben zu den Urhebern und Lizenzbedingungen der einzelnen Bestandteile dieses Dokuments finden Sie unter
https://www.tutory.de/entdecken/dokument/die-biblische-ostergeschichte-station-7-religion-ostern