Selbsttest Grobintervalle

Bestimme die Grobintervalle. Beachte in Aufgabe (3) die richtige Schreibweise.

1 Sortiere die Intervalle von klein nach groß. (1-7) (1-8)

- [ ] Terz
- [ ] Prime
- [ ] Quinte
- [ ] Quarte
- [ ] Sexte
- [ ] Sekunde
- [ ] Septime
- [ ] Oktave

2 Ordne zu!
(Hinweis: Zähle hier immer aufwärts)

d-f ●	○ Quinte
f-g ●	○ Terz
e-h ●	○ Prime
c-c ●	○ Sekunde
h-a ●	○ Septime

3 Schreibe die Namen der Intervalle in die Kästchen.

Takt 1 _____ Takt 2 _____

Takt 3 _____ Takt 4 _____

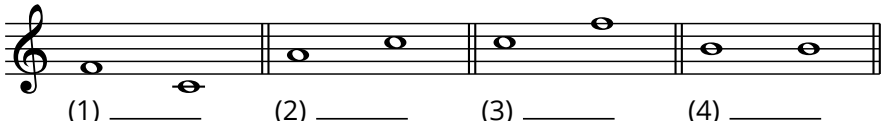

(1) _____ (2) _____ (3) _____ (4) _____

Angaben zu den Urhebern und Lizenzbedingungen der einzelnen Bestandteile dieses Dokuments finden Sie unter
https://www.tutory.de/entdecken/dokument/grobintervalle-selbsttest