Realschule Bessenbach
sozial digital verantwortungsvoll

# Teilziel 4.6: Shopping

| | | |
|---|---|---|
| **Mediation** | Ich kann einen englischen Text lesen und auf Deutsch Fragen dazu benatworten. | |
| **Shopping habits** | Ich kann Einkaufsgespräche und Preise verstehen. | |
| **Speaking** | Ich kann eigene Einkaufsgespräche führen und verstehen. | |

## Selbstcheck: Shopping

| | | | | | |
|---|---|---|---|---|---|
| Aufgabe 1 | Aufgabe 2 | Aufgabe 3 | Aufgabe 4 | Aufgabe 5 | Aufgabe 6 |
| Aufgabe 7 | Aufgabe 8 | | | | |

## Check-out

Schätze deine Arbeit ein!

| | 😊😊😊 | 🙂😊 | 😐 | 🙁 | ☹️ |
|---|---|---|---|---|---|
| Selbstständigkeit | ○ | ○ | ○ | ○ | ○ |
| Arbeitstempo | ○ | ○ | ○ | ○ | ○ |
| Motivation | ○ | ○ | ○ | ○ | ○ |



Angaben zu den Urhebern und Lizenzbedingungen der einzelnen Bestandteile dieses Dokuments finden Sie unter
https://www.tutory.de/staatliche-realschule-bessenbach/dokument/rsb-lernwerkstatt-e5-unit4-6-shopping

① **Mediation. Plymouth Barbican Tenpin Bowling**

Lies die Informationen zum Tenpi Bowling und beantworte die Fragen auf **DEUTSCH**.

OPENING HOURS

| > DAY | > OPEN | > CLOSE |
|---|---|---|
| Monday | 11:00 am | midnight |
| Tuesday | 11:00 am | midnight |
| Wednesday | 11:00 am | midnight |
| Thursday | 11:00 am | midnight |
| Friday | 11:00 am | 00:30 am |
| Saturday | 10:00 am | 00:30 am |
| Sunday | 10:00 am | 00:30 am |

SCHOOL HOLIDAYS

| > OPEN | > CLOSE |
|---|---|
| 09:00 am | midnight |
| 09:00 am | midnight |
| 09:00 am | midnight |
| 09:00 am | midnight |
| 09:00 am | 00:30 am |
| 09:00 am | 00:30 am |
| 09:00 am | midnight |

BOWLING PRICES

| > GAMES | > ADULT | > CHILDREN |
|---|---|---|
| 1 Game | £ 7.25 | £ 5.75 |
| 2 Games | £ 12.49 | £ 9.99 |
| 3 Games | £ 15.99 | £ 13.49 |

FAMILY OPTIONS

| | > FAMILY DEAL | | > FOOD OPTIONS |
|---|---|---|---|
| | 1 Game | 2 Games | Add a Burger Meal |
| 4 People | £ 22.99 | £ 39.99 | £ 3.50 per person |
| Add Extra Person | £ 5.75 | £ 11.50 | £ 3.50 per person |

1. An welchen Abenden hat das Tenpin Bowling während der Schulzeit länger offen?

2. Wann ist das Tenpin Bowling während den Schulferien am Wochenende offen?

3. Wie viel kosten 2 Spiele für einen Erwachsenen?

4. Wie viel kosten 3 Spiele für ein Kind?

5. Wie viel muss eine 4-köpfige Familie für ein Spiel zahlen?

6. Wie viel muss eine 5-köpfige Familie für zwei Spiele zahlen?

Angaben zu den Urhebern und Lizenzbedingungen der einzelnen Bestandteile dieses Dokuments finden Sie unter
https://www.tutory.de/staatliche-realschule-bessenbach/dokument/rsb-lernwerkstatt-e5-unit4-6-shopping

## Shopping

| Write: | Say: |
|---|---|
| 1 p | one pence or one 'p' |
| 30 p | thirty pence |
| £2.50 | two pounds fifty |

② **Which shop?**

a) Listen and write the correct numbers. You will hear two dialogues. Write **1** or **2** in the boxes.

b) Then listen again and tick the correct box.

**a)**

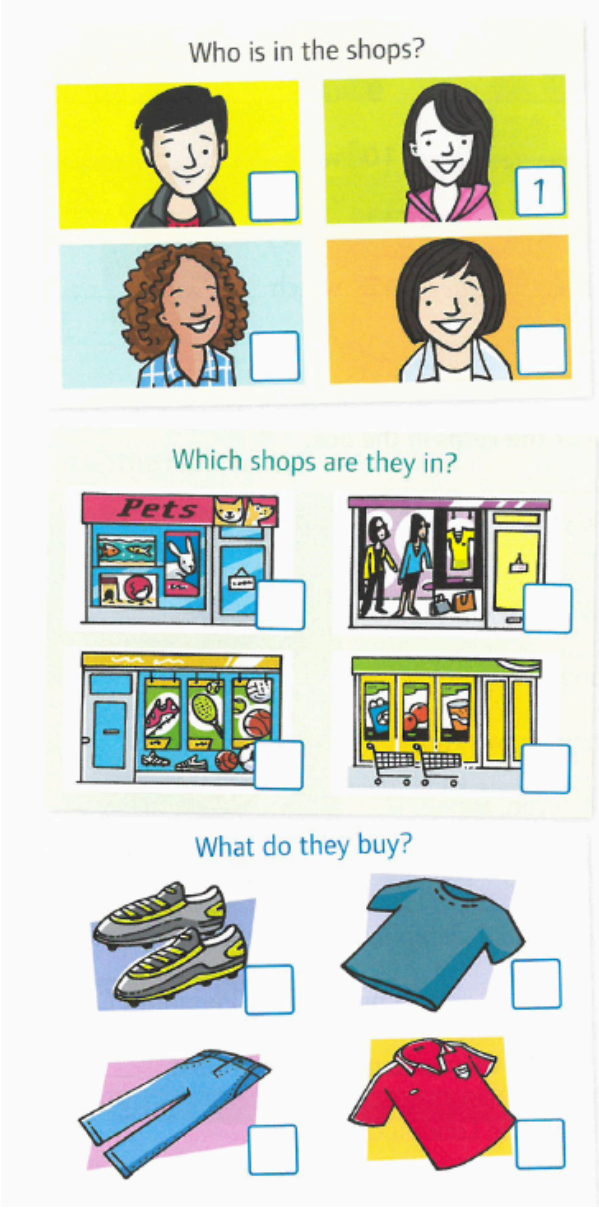


**b)**

1 What do the two friends look at first?

☐ T-shirts ☐ jeans
☐ shoes ☐ pullovers

2 How much are they?

☐ £69 ☐ £69.90
☐ £69.95 ☐ £69.99

3 How much does Kinga give the shop assistant?

☐ £5 ☐ £10
☐ £15 ☐ £20

4 How much is the football shirt?

☐ £24.95 ☐ £24.99
☐ £25.99 ☐ £29.99

5 What colour is Ben's football shirt?

☐ red ☐ white
☐ blue ☐ green

6 What colour football shirt does Li want?

☐ red ☐ white
☐ blue ☐ green

SB p. 69



Angaben zu den Urhebern und Lizenzbedingungen der einzelnen Bestandteile dieses Dokuments finden Sie unter
https://www.tutory.de/staatliche-realschule-bessenbach/dokument/rsb-lernwerkstatt-e5-unit4-6-shopping

③ **Mediation: Drake Circus Shopping Centre**

Lies dir die Informationen zum Einkausfszentrum im SB p.68 durch und bentworte die Fragen auf Deutsch.
Du musst keine ganzen Sätze schreiben, Stichpunkte genügen.

1. An welchem Abend hat das Einkaufszentrum länger geöffnet? Bis wann?

2. Wann ist es am Wochenende geöffnet?

3. Was kann man außer Kleidung noch in den Geschäften kaufen? (4 Details)

4. Wie viele Cafés gibt es?

5. Wo gibt es warmes Essen?

6. Was kann man gratis benutzen? (3 Details)

7. Wie kann man Abfall entsorgen?

8. Wo gibt es Toiletten im Einkaufszentrum? (2 Details)



Angaben zu den Urhebern und Lizenzbedingungen der einzelnen Bestandteile dieses Dokuments finden Sie unter
https://www.tutory.de/staatliche-realschule-bessenbach/dokument/rsb-lernwerkstatt-e5-unit4-6-shopping

④ **Listen to the two dialogues.** Tick the right answer.

a) Kinga is in a shoe shop with O Li O her mum O Ben.
b) The first shoes are O horrible O expensive O boring.
c) Kinga has size O 37 O 38 O 39
d) Ben is in a O pet shop O sports shop O clothes shop.
e) Ben wants to know O what color O what size O how much a shirt is.
f) The shop assistant has the shirt in O red O blue O black.

⑤ Shopping for Sarah.

**a) Watch part I of the video and write down the words.**

Sarah wants Paul or Anna to come to her _____.

Paul says he has lots of _____.

Anna says she _____.

They want to _____ Sarah a birthday present.

**b) Watch part II of the video and answer the questions.**

Do Anna and Paul buy a hat, a notebook or a T-Shirt?

_____

How much is each present? _____

How much are the presents together? _____

**c) Watch part III of the video and match the sentences.**

| | |
|---|---|
| At first Sarah is | a) happy. |
| Then she's | b) not happy. |
| And then she's | c) excited. |



Angaben zu den Urhebern und Lizenzbedingungen der einzelnen Bestandteile dieses Dokuments finden Sie unter
https://www.tutory.de/staatliche-realschule-bessenbach/dokument/rsb-lernwerkstatt-e5-unit4-6-shopping

⑥ **In a clothes shop.** Find a partner for this exercise.

**Partner A:** You're in a clothes shop. You want to buy something. Your partner is a shop assistant. Role play a dialogue with Patner B (the shop assistant). Then change roles.

| | |
|---|---|
| A Frage den Verkäufer / die Verkäuferin, wie viel ein Artikel kostet. | B … |
| A Frage, ob es den Artikel in einer anderen Farbe gibt. | B … |
| A Beantworte die Frage des Verkäufers / der Verkäuferin. | B … |
| A Sage, dass du den Artikel kaufen möchtest. | B … |
| A Reiche dem Verkäufer / der Verkäuferin das Geld. | B … |
| A Verabschiede dich. | B … |

SB p. 69

**Partner B:** You're a shop assistant in a clothes shop. Role play a dialogue with Partner A (a customer = Kunde). Then change roles.

| | |
|---|---|
| A … | B Sage, wieviel der Artikel kostet. |
| A … | B Sage, dass du den Artikel hast. Frage den Kunden / die Kundin, welche Größe er/sie braucht. |
| A … | B Gib dem Kunden / der Kundin den Artikel. Sage ihm / ihr, wo die Anprobe ist. |
| A … | B Sage den Preis noch einmal. |
| A … | B Gib dem Kunden / der Kundin das Wechselgeld. |
| A … | B Verabschiede dich. |

* **customer** *Kunde*

SB p. 69

⑦ Make a **voice recording** and upload it into the mebis course.

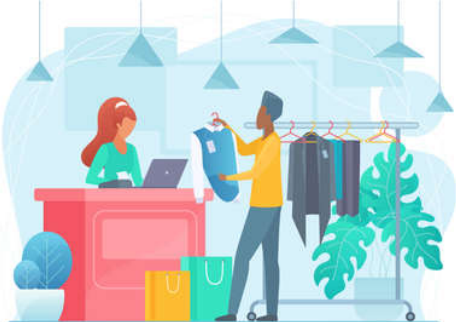

Voice Recording: In a clothes shop. Record your conversation with a partner.



Angaben zu den Urhebern und Lizenzbedingungen der einzelnen Bestandteile dieses Dokuments finden Sie unter
https://www.tutory.de/staatliche-realschule-bessenbach/dokument/rsb-lernwerkstatt-e5-unit4-6-shopping

⑧ **How much is it?** Listen and write down how much the things are.

1. The rubber is 49 pence .
2. The card is _____ .
3. The T-shirt is _____ .
4. The skirt is _____ .
5. The shoes are _____ .
6. The trousers are _____ .
7. The jeans are _____ .
8. The ticket is _____ .

Angaben zu den Urhebern und Lizenzbedingungen der einzelnen Bestandteile dieses Dokuments finden Sie unter
https://www.tutory.de/staatliche-realschule-bessenbach/dokument/rsb-lernwerkstatt-e5-unit4-6-shopping

# Lösung

25 **3** LISTENING **Which shop?**

a Listen and write the correct numbers.

Who is in the shops?

Which shops are they in?

What do they buy?

25 b Listen again and tick (✔) the correct box.

1 What do the two friends look at first?

- [ ] T-shirts
- [x] jeans
- [ ] shoes
- [ ] pullovers

2 How much are they?

- [ ] £69
- [ ] £69.90
- [ ] £69.95
- [x] £69.99

3 How much does Kinga give the shop assistant?

- [ ] £5
- [ ] £10
- [x] £15
- [ ] £20

4 How much is the football shirt?

- [x] £24.95
- [ ] £24.99
- [ ] £25.99
- [ ] £29.99

5 What colour is Ben's football shirt?

- [ ] red
- [ ] white
- [x] blue
- [ ] green

6 What colour football shirt does Li want?

- [x] red
- [ ] white
- [ ] blue
- [ ] green

SB p. 69



Angaben zu den Urhebern und Lizenzbedingungen der einzelnen Bestandteile dieses Dokuments finden Sie unter
https://www.tutory.de/staatliche-realschule-bessenbach/dokument/rsb-lernwerkstatt-e5-unit4-6-shopping

## Lösung

1. Kinga is in a shoe shop with ❍ Li ❍ her mum ❍ Ben.
2. The first shoes are ❍ horrible ❍ expensive ❍ boring.
3. Kinga has size ❍ 37 ❍ 38 ❍ 39
4. Ben is in a ❍ pet shop ❍ sports shop ❍ clothes shop.
5. Ben wants to know ❍ what color ❍ what size ❍ how much a shirt is.
6. The shop assistant has the shirt in ❍ red ❍ blue ❍ black.

**4. Shopping for Sarah.**

| | |
|---|---|
| 30 p | thirty pence |
| £2.50 | two pounds fifty |

**d) Watch part 1. Write the words.**

5. Sarah wants Paul or Anna to come to her ___house_____.
6. Paul says he has lots of _____homework_____.
7. Anna says she ___can't_____ come.
8. They want to ____buy_____ Sarah a birthday present.

**e) Watch part 2. Answer the questions.**

4. Do Anna and Paul buy a hat, a notebook or a T-Shirt? _a hat and a notebook_____
5. How much is each present? _____L3.99, L5.99_____
6. How much are the presents together? ____L9.98_____

**f) Watch part 3. Match the sentences.**

4. At first Sarah is b — a) happy.
5. Then she's a — b) not happy.
6. And then she's c — c) excited.

Angaben zu den Urhebern und Lizenzbedingungen der einzelnen Bestandteile dieses Dokuments finden Sie unter
https://www.tutory.de/staatliche-realschule-bessenbach/dokument/rsb-lernwerkstatt-e5-unit4-6-shopping